

ESSMS

JOURNÉE RÉGIONALE D'IDENTITÉ ET DE VIGILANCE

L'Identité Nationale de Santé
en pratique

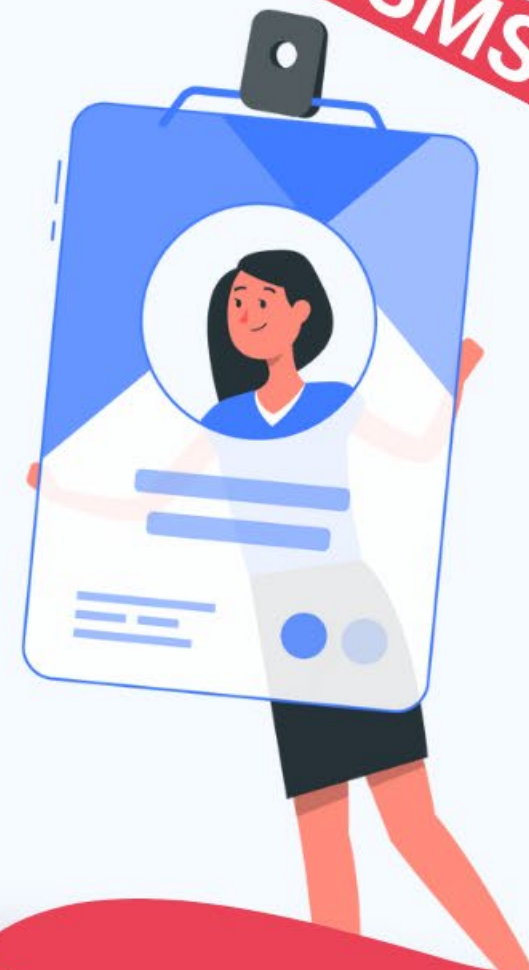

Principe d'identitovigilance primaire

Céline DESCAMPS

Délégation ministérielle au Numérique en Santé (DNS)

Le constat : risque de mauvaise identification Primaire

Nom : LOUIS née DUPOND
Prénom : Marie-Jeanne
DDN : 13/08/1939
Sexe : F

EHPAD

Centre hospitalier

Médecin traitant

Nom de naissance : DUPOND
Nom d'usage : LOUIS
Prénom : Jeanne
DDN : 13/08/1939 Sexe: F

Nom : LOUIS
Prénom : Marie-Jeanne
DDN : 13/08/1939
Sexe : F



Conséquences d'une identification
différente par les professionnels :

Difficultés de gestion des informations
médicales transmises
Parcours de santé dégradé avec risque
de retard ou d'erreurs médicales



La solution: l'Identité Nationale de Santé

- C'est l'identité sanitaire numérique de référence
 - Rattachée à toute personne née sur le sol français et/ou bénéficiaire de l'assurance maladie
 - Fournie par les bases nationales de référence par l'intermédiaire du téléservice INSi intégré au DUI
- L'Identité Nationale de Santé comprend:
 - Du matricule INS personnel de l'utilisateur
 - De traits INS enregistrés dans les bases d'identité nationales
 - Nom de naissance
 - Liste Prénom(s) de naissance
 - Date de naissance
 - Sexe
 - Code INSEE du lieu de naissance (COG)



Identité Nationale de Santé (INS)		
Bien identifié-e, bien soigné-e		
Nom de naissance	DUPOND	
Liste des prénoms de naissance	Jeanne, Marie	
Date de naissance	13/08/1939	Sexe F
Code INSEE du lieu de naissance	88154	
N° matricule INS	2 39 08 881540 17 48	NIR

- La transmission de l'INS
 - Uniquement si l'identité est qualifiée (récupérée à partir du TLS INSi + validée à partir d'un dispositif d'identification à haut niveau de confiance)

Remarque : les personnes non immatriculées continuent d'être identifiées sans INS

Journée Régionale d'Identitovigilance ESSMS | Lyon – 15 décembre

La réglementation à date

- Référentiel INS
- Référentiel national d'identitovigilance (RNIV)
 - 0. Points essentiels que tout acteur de santé doit connaître
 - 1. Principes d'identification communs à tous les acteurs de santé
 - 2. Mise en œuvre dans les établissements de santé (ES)
 - 3. Mise en œuvre dans les structures non hospitalières (SNH)
 - 4. Mise en œuvre par les acteurs libéraux
- Guide d'implémentation de l'INS



Réglementation : évolutions à venir

- RNIV 0 => supprimé
- RNIV 1,2,3 et 4 => mise à jour prochaine
 - Evolutions majeures RNIV 1
 - L'application carte Vitale va permettre de qualifier les identités.
 - Précisions sur les moyens de valider une identité
 - Pour les majeurs et mineurs français : Passeport, carte nationale d'identité
 - Pour les majeurs et mineurs étrangers : passeport, du titre de séjour, ou de la carte nationale d'identité pour les ressortissants de l'Union européenne (UE), et pays limitrophes (Suisse, Liechtenstein, Norvège, Islande, Vatican ainsi que des Principautés de Monaco, Saint Marin et Andorre.

Réglementation : évolutions à venir

- RNIV 1 (facilitation pour valider les identités)
 - Personnes-âgées en EHPAD
 - Certains résidents d'EHPAD, dont c'est le lieu de vie, ne disposent pas de pièce d'identité. Dans ce cas, il est accepté le livret de famille ou extrait d'acte de naissance du résident, accompagné de sa carte vitale avec photographie.
 - L'extrait d'acte de naissance peut être obtenu par un tiers auprès de la commune de naissance du résident.
 - Cette possibilité de valider l'identité n'est applicable que pour une admission directe en EHPAD.
 - Aide sociale à l'enfance
 - En l'absence de dispositif à haut niveau de confiance (CNI, passeport), possibilité de valider l'identité à partir de l'extrait de naissance de l'enfant et de sa carte vitale avec sa photographie

Le dossier médical de Mon espace santé

- Actualités

Depuis la fin du mois de septembre, il n'est plus possible d'alimenter le dossier médical de Mon espace santé sans INS qualifiée.

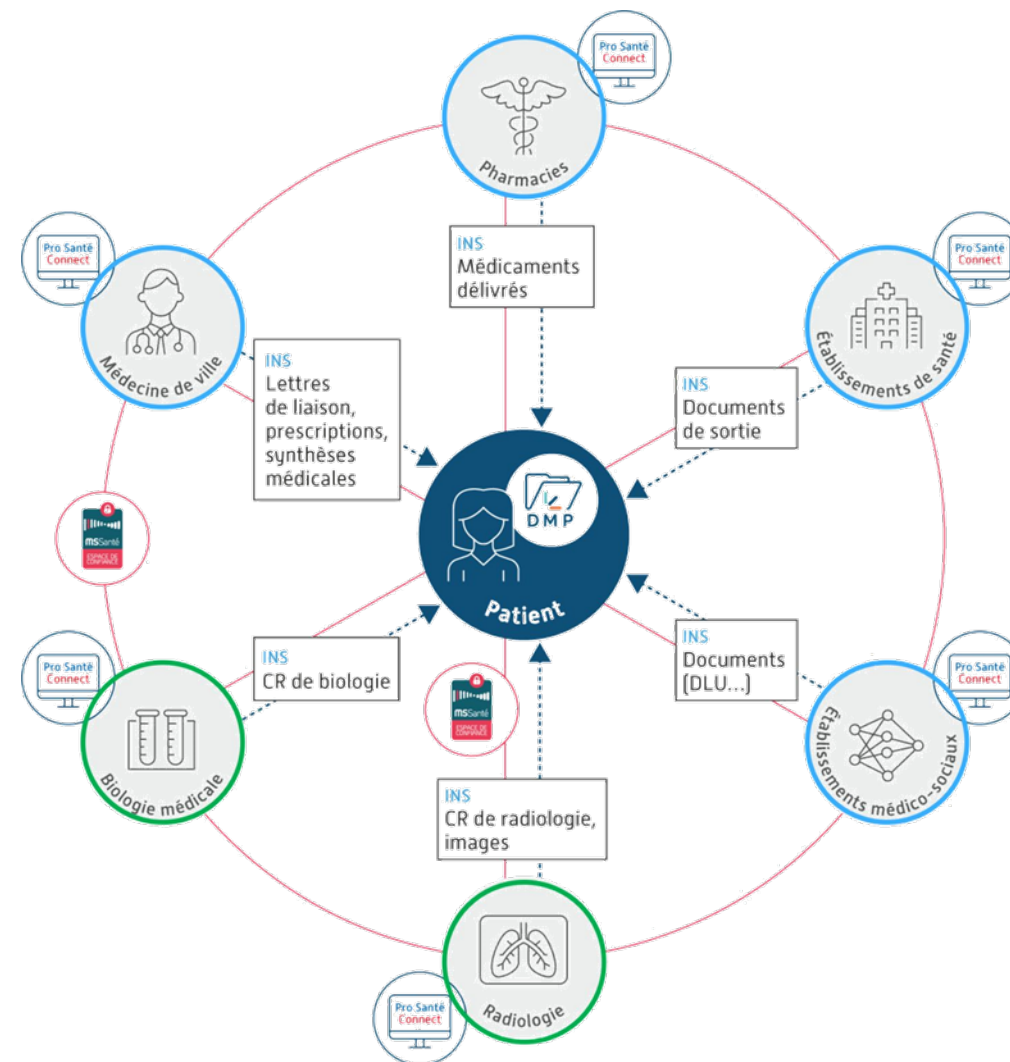

Principe d'identitovigilance secondaire



GOUVERNEMENT

*Liberté
Égalité
Fraternité*

Délégation au numérique
en santé



L'identitovigilance secondaire

- Exemples d'EI
 - Administration médicamenteuse au mauvais résident entraînant une réanimation.
 - Réflexion d'équipe sur les interruptions de tâches
 - Erreur d'examen radiologique suite à un transfert d'EHPAD
 - Pour les résidents, confus ou qui quittent la structure => pose bracelet d'identification
- FILM

MERCI DE VOTRE ATTENTION





Matricule INS	239088815401748
Nom de naissance	DARK
Prénom(s)	JEANNE MARIE
Sexe	F
Date de naissance	13/08/1939
Lieu de naissance	88154

Identité Nationale de Santé (INS)	
Bien identifié-e, bien soigné-e	
Nom de naissance	DUPOND
Liste des prénoms de naissance	Jeanne, Marie
Date de naissance	13/08/1939
Code INSEE du lieu de naissance	88154
N° matricule INS	2 39 08 881540 17 48

Identité Nationale de Santé (INS)	
Bien identifié-e, bien soigné-e	
Nom de naissance	LOISEAU
Liste des prénoms de naissance	Marie Anne
Date de naissance	21/01/1980
Code INSEE du lieu de naissance	75056
N° matricule INS	2 80 01 75 056 016 18 NIR

Rappel : Intérêt de l'INS

