

ESSMS

JOURNÉE RÉGIONALE D'IDENTITÉ ET DE VIGILANCE

L'Identité Nationale de Santé
en pratique

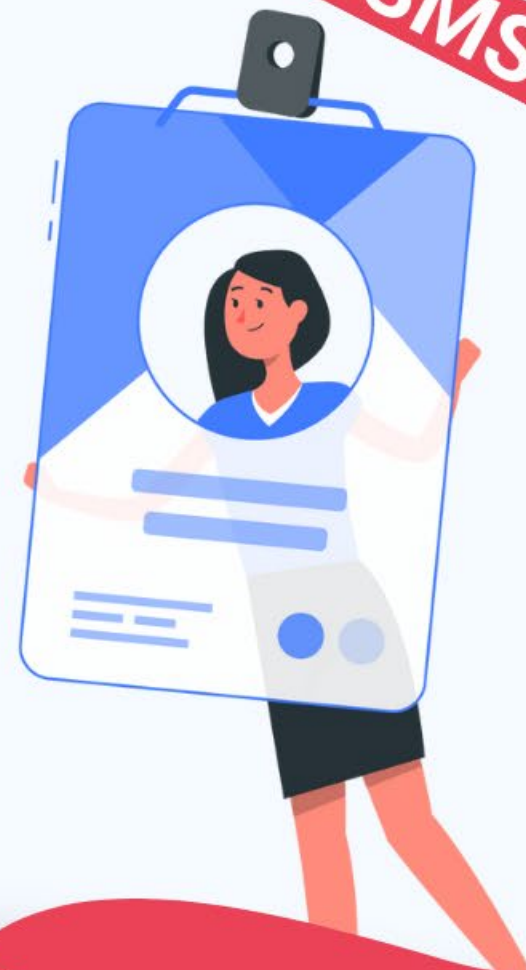



Retour d'Expérience

de l'Association Le Château d'Aix (42)



Nolwenn COPPET
Attachée de Direction

Association loi 1901 à but non lucratif, située dans la Loire, œuvrant depuis Novembre 1958 pour l'accompagnement d'enfants, adolescents et adultes en situation de handicap

- **3 établissements - 140 Usagers - 120 salariés**

- **L'institution spécialisée d'Education et de Formation Château d'Aix** : IME créé en 1958 situé à ST MARTIN LA SAUVETE (siège de l'Association) qui accueille **90 adolescents** déficients intellectuels avec ou sans troubles associés, âgés de 12 à 20 ans et + (60 en Internat et 30 en Semi-Internat)
- **La Maison d'Aix et Forez**: IME installé à MONTROND LES BAINS depuis 2020, qui a réuni les effectifs de nos 2 IME, ouverts en 2001 et 2004. Il accompagne, en semi-internat, **28 enfants et adolescents** porteurs d'un syndrome autistique.
- **Le Foyer d'Accueil Médicalisé Château d'Aix**: Ouvert en Mai 2013 pour **22 adultes autistes** (17 en internat et 5 en accueil de journée) avec **2 chambres pour l'accueil temporaire**.

L'Identité Numérique Sécurisée Dossier de l'Usager Informatisé

- ❖ FEVRIER 2021: Appel à projet de l'ARS Rhône Alpes « **ESMS Numérique** »
- ❖ MARS 2021: Constitution d'une « grappe » de 5 Organismes Gestionnaires, totalisant environ 40 établissements, avec le soutien d'un cabinet de gestion de projet SOGEP II



- ❖ OCTOBRE 2021: Appel d'offres auprès des éditeurs de logiciels
- ❖ FEVRIER – MARS 2022: Présentation de 5 logiciels. Choix retenu à la majorité de la grappe, avec contractualisation en mai 2022 : **Imago d'Evolucare**
- ❖ SEPTEMBRE 2022 à JUIN 2023: Audits - Paramétrage – Formation des administrateurs et utilisateurs.

Démarches préalables: Identité sécurisée de l'établissement

- Contractualisation avec l'Agence Numérique en Santé (**ANS**)

- Obtention d'un certificat logiciel:

C'est l'équivalent d'une **pièce d'identité numérique d'une personne morale** qui permet de garantir à distance l'identité pour l'accès à des services numériques en santé comme l'alimentation du Dossier Médical Partagé (DMP) et l'appel au téléservice [INSi](#).

- Procédure d'Auto-homologation:

Document interne aux ESMS qui utilisent un certificat logiciel pour

- identifier les logiciels faisant appel à l'INSi et les utilisateurs ayant accès à ce service
- pour établir la procédure à suivre en cas de suspicion de violation des données.

- Charte d'Identitovigilance

Document interne pour **formaliser le processus** de vérification de l'identité des usagers pris en charge afin de garantir leur sécurité tout au long de leur parcours.

Elle définit l'organisation et les moyens mis en œuvre ainsi que les règles à respecter par l'ensemble des professionnels de l'établissement.

Préalable à la vérification de l'INS

➤ Récupération d'une pièce d'identité de l'utilisateur

(Carte d'identité, Passeport, carte de séjour, livret de famille)

➤ Identification des 5 traits d'identité :

Le NOM de NAISSANCE

Le(s) PRENOM(S)

La DATE de NAISSANCE

Le SEXE

Le CODE INSEE du LIEU de NAISSANCE = code géographique de la ville de naissance ou du pays de naissance. Prérempli en 99999 (= *Code inconnu*)

En pratique , dans le DUI:

1er statut: INS PROVISOIRE

✓ Saisie des traits d'identité à partir d'une pièce d'identité

Dossier de l'utilisateur ESMS Formation NOIWENN COPPET

SENS
Renée
13 ans
née le 24/11/2010

Admissions
Administratif
Etat civil
Coordonnées
Relations
Protection
Droits ouverts
Vie dans l'association
Contrats / DIPC
Documents
Courriers
Connaissance Personne

Nom de naissance :	SENS
Nom utilisé :	SENS
Premier prénom de naissance :	Renée
Prénoms de naissance :	Renée
Prénom utilisé :	
Sexe :	Féminin
Nationalité :	Italienne

Naissance

Date de naissance :	24/11/2010
Lieu de naissance :	
Code INSEE :	99999
Département de naissance :	
Pays de naissance :	

INS

Statut de l'identité :	Provisoire
Justificatif ayant permis la création de l'identité :	
Les traits d'identité sont validés :	Non
Matricule INS :	
OID :	
Vigilance identité :	

INS

Statut de l'identité :	Provisoire	Récupérer l'INS
Justificatif ayant permis la création de l'identité :		
Les traits d'identité sont validés :	Non	
Matricule INS :		
OID :		
Vigilance identité :		

2ème statut: INS VALIDEE

- ✓ Pièce d'identité enregistrée
- ✓ Validation des traits d'identité

INS

Statut de l'identité : **Validée**

Justificatif ayant permis la création de l'identité : Carte nationale d'identité

Les traits d'identité sont validés : Oui Non

Matricule INS : NIR NIA

OID :

Vigilance identité : Sélectionnez...

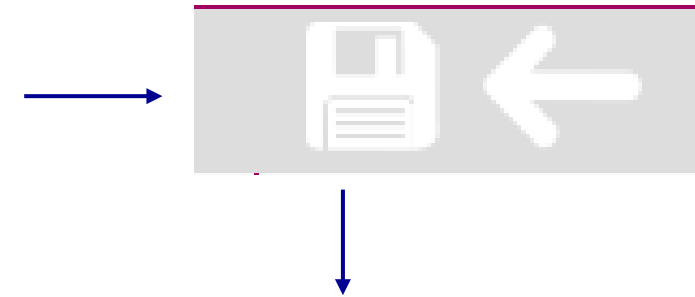

INS

Statut de l'identité : **Validée** [Récupérer l'INS](#)

Justificatif ayant permis la création de l'identité : Carte nationale d'identité

Les traits d'identité sont validés : **Oui**

Matricule INS :

OID :

Vigilance identité :

L'Appel à l'INSi

(Téléservice de Recherche et de vérification de l'identité INS)

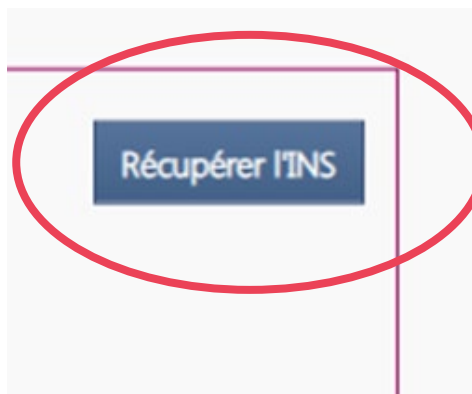

Récupération de l'INS

Appel à l'INSi

Nom de naissance	<input type="text" value="SENS"/>
Prénom(s) de naissance	<input type="text" value="RENEE"/>
Code lieu de naissance ⓘ	<input type="text" value="99999"/>
Date de naissance	<input type="text" value="24/11/2010"/>
Sexe	<input type="text" value="Féminin"/> x ▾

3ème statut: INS QUALIFIEE

Récupération de l'INS

Résultat INSi

00 - OK

Nom de naissance	✓	[REDACTED]
Prénom(s) de naissance	✓	[REDACTED]
Code lieu de naissance		[REDACTED]
Date de naissance	✓	[REDACTED]
Sexe	✓	[REDACTED]
Matricule INS		[REDACTED] (NIR)
OID		[REDACTED]

Mettre à jour l'identité

Quitter

Dans la très grande majorité du temps, nous avons abouti, dans un **temps relativement court** à une Identification Nationale de Santé dite « **Qualifiée** » de nos élèves

INS

Statut de l'identité :	Qualifiée	Dernier appel le 28/03/2023	Vérifier l'INS
Justificatif ayant permis la création de l'identité :	Carte nationale d'identité		
Les traits d'identité sont validés :	Oui		
Matricule INS :	[REDACTED] (NIR)		
OID :	[REDACTED]		
Vigilance identité :			

Quelques situations plus longues

- Pièce d'identité à récupérer
- Identification différente entre la pièce d'identité et le résultat de l'appel à l'INSi
 - l'orthographe du prénom différente
 - l'enregistrement d'un 2^{ème} prénom non existant ...



Ne pas hésiter à

- Consulter les sites de l'ANS ou du CGS Sara
- Solliciter le GCS Sara,
- Constituer une documentation

Les différentes étapes de ce projet de numérisation ont été très accompagnées par un organisme de gestion de projet, lui-même très en lien avec le GCS Sara.

MERCI DE VOTRE ATTENTION

